Купить дачу, дом, коттедж за 7 990 000 рублей на Ушакова улица, 69

Самарская область, Городской округ Сызрань, Сызрань, Ушакова улица, 69

7 990 000 Р
124 649Р за м^2

64.10 м^2	45.80 м^2	10.70 м^2
Общая	Жилая	Кухня

Продаётся уютный и комфортабельный кирпичный дом, расположенный по адресу: город Сызрань, улица Ушакова. Это идеальное место для тех, кто ценит спокойствие, комфорт и близость к природе. Дом построен из качественных материалов и находится в отличном состоянии. Общая площадь дома составляет 64,10 квадратных метров, из которых 45,80 квадратных метров приходится на жилую площадь. В доме есть всё необходимое для комфортной жизни: три спальни, газ и электричество (напряжение 220 В). Также в распоряжении жильцов гараж, баня и дополнительные постройки. Вся мебель остается новому владельцу! Земельный участок, на котором расположен дом, имеет площадь 5,50 соток и относится к категории земель населённых пунктов. Форма владения домом и земельным участком частная. Кровля дома выполнена из металлических профилированных листов, а отопление осуществляется с помощью газового оборудования(котельная расположена в цоколе). Цена дома составляет 7 500 000 рублей. Это выгодное предложение для тех, кто хочет стать владельцем собственного жилья в спокойном и уютном районе. Не упустите возможность приобрести этот дом и наслаждаться жизнью в своём уголке! Торг.

2 с 01.01.2025, обновлен 08.10.2025

Продавец: Азбука жильЯ

Телефон: +79608083239

Характеристики
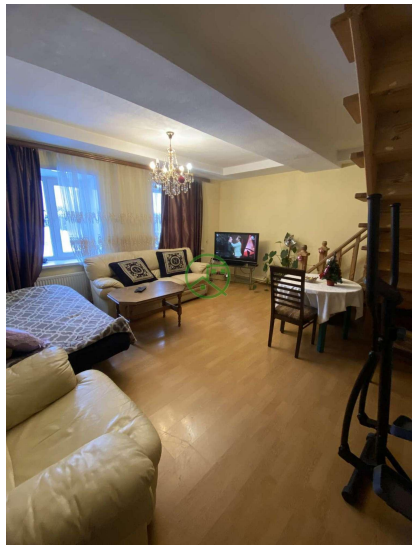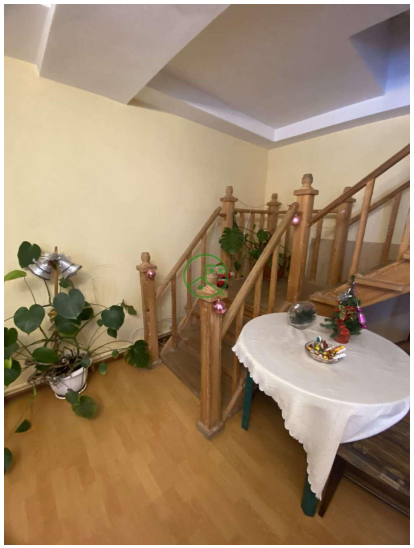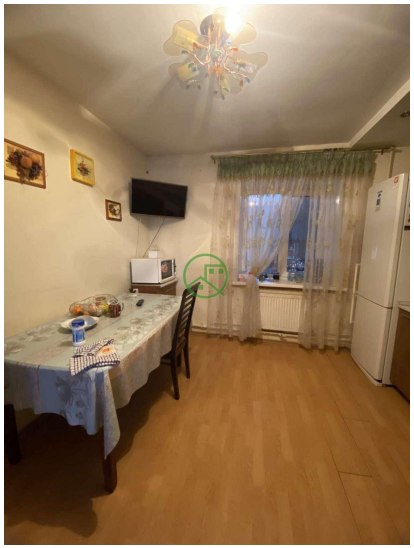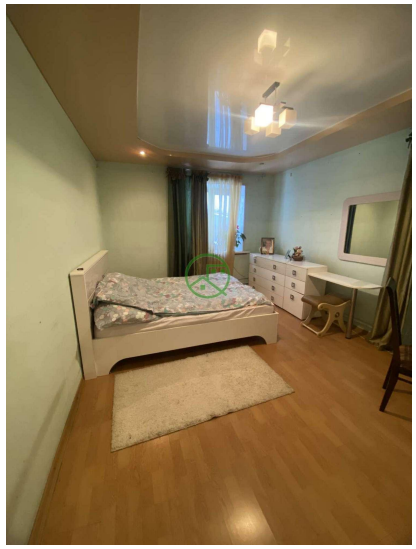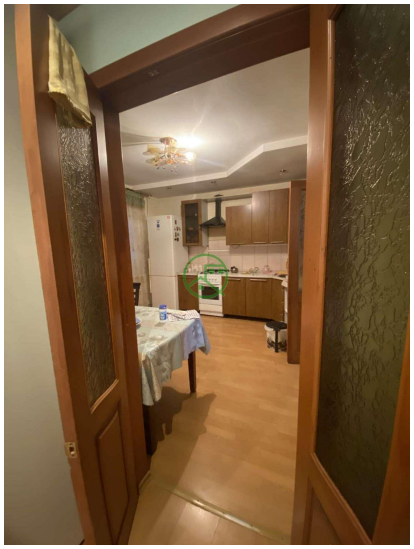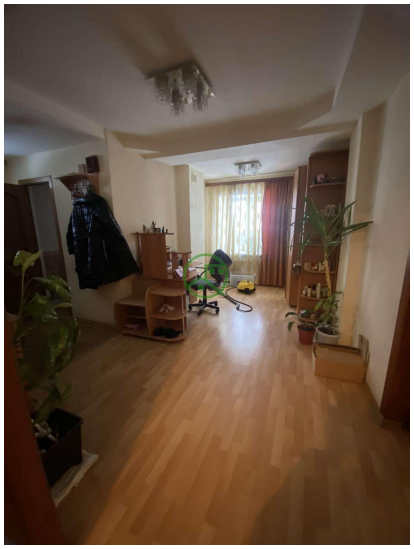
Площадь жилая	45.80 кв. м	Площадь кухни	10.70 кв. м
Этажей всего	2	Наличие электроснабжения	да
Наличие отопления	да	Площадь участка	5.50 сот