Купить квартиру за 3 400 000 рублей на ул Воронова, 2

Самарская область, Городской округ Сызрань, Сызрань, ул Воронова, 2

3 400 000 Р
60 714Р за м^2

56.00 м^2	6.00 м^2	2 из 5
Общая	Кухня	Этаж

Продаётся 3-х комнатная квартира по адресу: улица Воронова, дом 2. пос. Сердавино Это хорошая возможность стать владельцем комфортного жилья в спокойном и развитом районе. Квартира расположена на втором этаже пятиэтажного панельного дома, построенного по типовому проекту «хрущёвка». Высота потолков 2,55 метра, что создаёт ощущение простора и свободы. Общая площадь квартиры составляет 56,1 квадратных метра, из которых 40,6 квадратных метра приходится на жилую площадь. Площадь кухни 5,5 квадратных метра. В квартире раздельный санузел, что обеспечивает комфорт и удобство для жильцов. Состояние квартиры хорошее, что позволяет новым владельцам сразу же заселиться и наслаждаться уютом своего дома. В доме проведены все необходимые коммуникации, включая газ. Во дворе дома есть открытая парковка, где можно оставить свой автомобиль. Для детей оборудована детская площадка. Окна квартиры выходят на улицу, открывая красивый вид из окон. Установлены стеклопакеты и железная дверь, что обеспечивает тепло- и шумоизоляцию. Этот вариант станет отличным выбором для тех, кто ценит комфорт, качество и удобное расположение. Не упустите возможность стать владельцем этой уютной квартиры в одном из лучших районов Сызрани!

0 с 30.05.2025, обновлен 30.05.2025

Продавец: Анастасия

Телефон: +79171025130

Характеристики
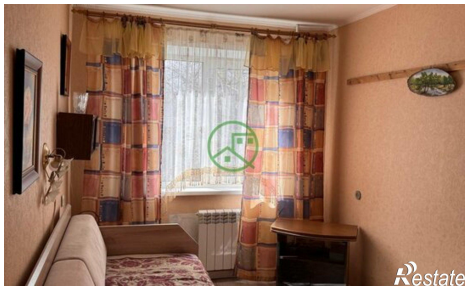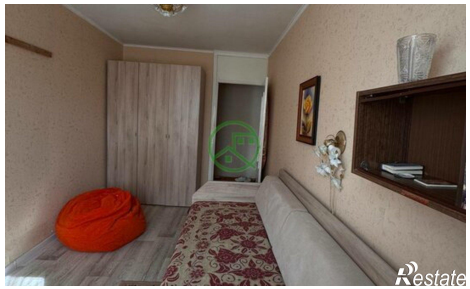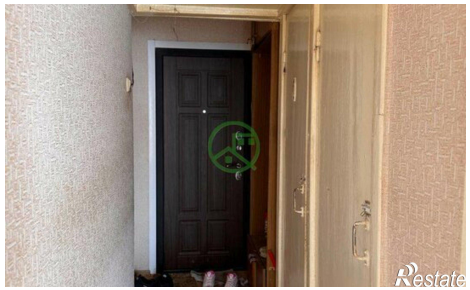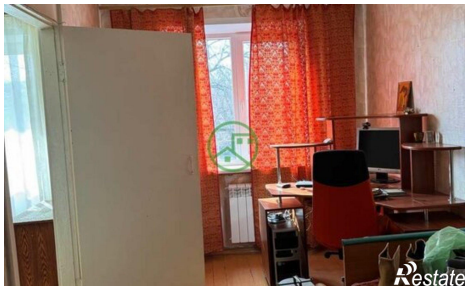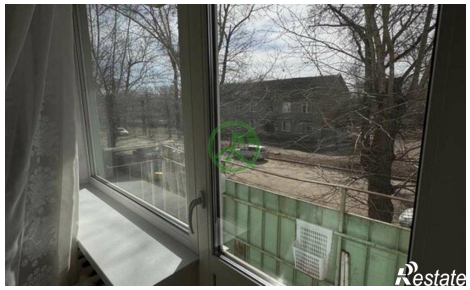
Количество комнат	3	Этаж	2
Этажей всего	5	Площадь кухни	6.00 кв. м